"Nyitottak vagyunk"
JÓZSEF ATTILA KÖNYVTÁR
TATABÁNYA

KÖNYVLURKÓ

Maksai Kinga:

Rejtélyek a Szélfútta utcából

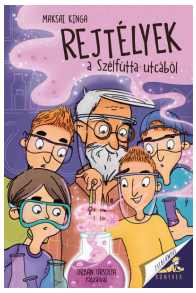

Milyen madár szerepel a regényben? Jelöld pipával!

Kertész vörösbegy

Postagalamb

Fekete gólya szakács

Plüssöket lopkodó szarka

Miután Prüszki bácsi háza környékén jártak, milyen különös jelenségek mutatkoztak a fiúkon? Karikázd be!

Kékre változó haj és szemöldök

Kézenjárás és ágról ágra függeszkedés

Kiütések, vakarózás

Döntsd el, hogy az állítások igazak vagy hamisak! Tegyél a mondatok végére I vagy H betűt!

Lórinak egy idősebb lánytestvére van. ☐

Olivér kishúgát Lilinek hívják. ☐

Prüszki bácsi parfümöket fejleszt. ☐

Félfül egy macska. ☐

A Szélfútta utcai fiúk kosárlabda mérkőzést játszottak a Fényes utcaiakkal. ☐

Sikerült megalkotni az allergia elleni szirupot. ☐

Polka néni ismeretterjesztő előadást tartott a hüllőkről. ☐